



**GEJA**  
**RELATÓRIO ANUAL**  
**2001**

[www.geja.cjb.net](http://www.geja.cjb.net)

**Março de 2002**



## **Apresentação ... 1**

### **Diretoria de Grupo**

- 1.1. Gestão Administrativa... 2
- 1.2. Atividades Administrativas... 3
- 1.3. Tabela de Efetivo de Grupo... 3
- 1.4. Tabelas de Atividades... 3
- 1.5. Tabelas de Cursos Realizados... 4

### **2. Seções do Grupo**

- 2.1. Gestão Técnica... 5
- 2.2. Clã Pioneiro misto... 6
- 2.3. Tropa Sênior mista... 7
- 2.4. Tropa Escoteira mista I. oito
- 2.5. Tropa Escoteira mista II... 9
- 2.6. Alcatéia mista... 10

### **3. Planilha Financeira... 11**

### **4. Conclusão Final... 12**



## MENSAGEM DA DIRETORIA

As primeiras palavras, por um elementar dever de justiça, devem ser de agradecimento: aos Pais, Escotistas e Dirigentes, cuja atuação integrada e forte foi indispensável à materialização do grande Projeto GEJA – 25 anos, que se iniciou neste ano de 2001, com as primeiras ações, que certamente terão decisiva influência no próximo exercício de 2002, ano do Jubileu de Prata.

As gestões políticas foram intensas ao longo do ano, para buscar o grande intento da família GEJA, qual seja, a sua sede definitiva no Parque da Cidade, e somente no final do ano obtivemos sucesso. As obras de restauração do prédio cedido pela Administração do Parque foram iniciadas em dezembro.

A atividade técnica foi intensa, onde o novo Programa de Jovens tem norteado a equipe de Escotistas, no sentido de adaptar-se rapidamente a este período de transição, onde o Ramo Lobinho está muito próximo do seu fim, e as demais seções em fase de implantação.

Os nossos sonhos estão se realizando ! Os primeiros frutos estão aparecendo, com uma equipe de adultos mais qualificada, onde a letargia deu lugar a um ambiente de sinergia, existe enfim, um espírito forte de Grupo Escoteiro, uma vontade de fazer, de acontecer, de fazer acontecer ! Há um grande espírito de mobilização de todos os integrantes. Esta movimentação é fundamental para mantermos acesa a chama do Escotismo, e sobretudo do espírito jovial e de entusiasmo que sempre reinou no nosso Grupo Escoteiro.

Augusto de Barcellos Willer  
Diretor - Presidente



## DIRETORIA DO GRUPO

### 1.1 - GESTÃO ADMINISTRATIVA

#### 1.1.1 - Diretoria de Grupo

Diretor Presidente .....	: Augusto de Barcellos Willer
Diretor Vice-Presidente .....	: Ezequiel dos Santos Souza
Diretor Administrativo e Financeiro .....	: Antônio Cândido Ferreira Lamy
Diretor Adm. e Fin. Adjunto .....	: Milton Beck
Diretora Administrativa Adjunta .....	: Ana Maria Pimentel Jacob
Diretora Financeira Adjunta .....	: Ester Lopes Ribeiro de Oliveira
Diretora de Eventos .....	: Rosa Ozu
Diretora Administrativa Adjunta .....	: Mônica Sgarbosa
Diretor Técnico .....	: Dennys Rodrigues Oliveira

#### 1.1.2 - Comissão Fiscal

. Membro.....	: Pedro Eduardo Neto
. Membro.....	: Lúcia Helena Pires Brasil
. Membro .....	: Sandra Maria de Loyola Pereira
Mazzaro	
. 1º Suplente.....	: Maria Cecília Paganini Picanço
. 2º Suplente.....	: Maria Luiza L. D. Camargos
. 3º Suplente .....	: Walter Lucas da Silva





## 1.2 ATIVIDADES ADMINISTRATIVAS

Foram enviados os relatórios administrativos referentes ao ano de 1999 à Região do Distrito Federal e a Direção Nacional da União dos Escoteiros do Brasil, conforme exigido.

## 1.3 EFETIVO DO GRUPO EM 2000

SEMESTRE	ALCATEIA	TROPA1	TROPA2	SENIOR	PIONEIRO	TOTAL
1o.	24	11	25	25	06	91
2º.	20	15	21	25	11	92

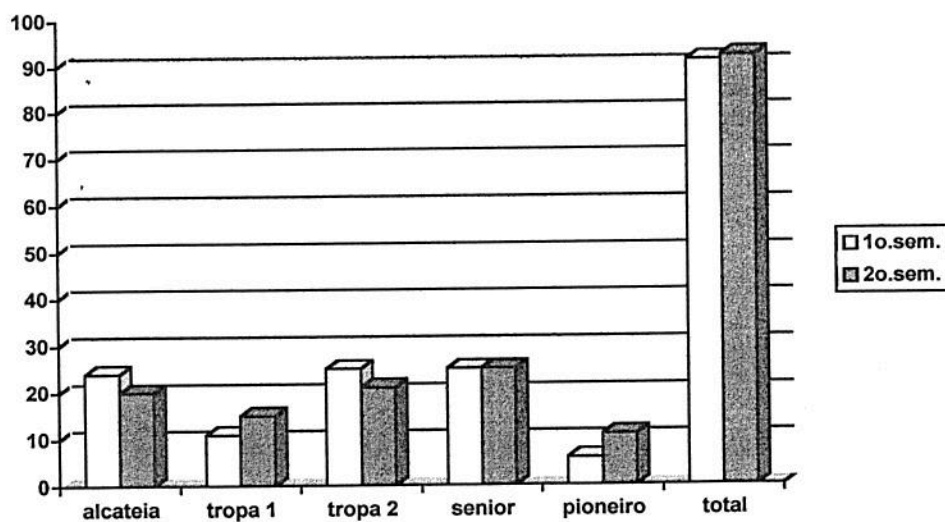

## 1.4 ATIVIDADES EXTERNAS

Atividade	Alcatéia	Tropa 1	Tropa 2	Sênior	Pioneiros
Visita	1	1	3	2	6
Excursão	1	1	5	-	3
Bivaque	2	-	4	-	-
Jornada	-	1	-	1	-
Acantonamento	2	-	-	1	-
Acampamento	-	4	1	6	5
Outros	1	1	1	4	4
Total	7	8	14	14	18



## 1.5. CURSOS REALIZADOS EM 2000

	LOBINHO	ESCOTEIRO	SÊNIOR	PIONEIRO	OUTRO	TOTAL
CP	08	01	03	-	-	12
CT	02	-	-	-	03	05
CB P.I	02	-	03	-	-	05
CB P.II	-	-	-	-	-	-
CA P.I	-	-	-	-	-	-
CA P.II	02	02	01	-	-	05
CA P.III	-	-	-	-	-	-
CB DIRIG.	-	-	-	-	-	-
<b>TOTAL</b>	<b>14</b>	<b>03</b>	<b>07</b>	<b>-</b>	<b>03</b>	<b>27</b>

### Legenda:

**CP** Curso Preliminar

**CT** Curso Técnico

**CB** Curso Básico:

(Parte I) - Prática

(Parte II) - Aplicação

**CB Dirigente:**

(Parte I) - Prática

**CA** Curso Avançado:

(Parte I) - Geral

(Parte II) - Específico

(Parte III) - Projeto

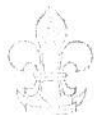

## 2- SEÇÕES DO GRUPO

### 2.1. GESTÃO TÉCNICA

**Diretor Técnico: Ezequiel dos Santos Souza**

#### 2.1.1 CLÃ PIONEIRO

- . Mestres Pioneiros.....: Alcina Taitson Queiroz  
Vitor Azevedo Cabral da Silva

#### 2.1.2 TROPA SÊNIOR MISTA

- . Chefe de Tropa.....: Andréia Cristina Ribeiro Izidro
- . Assistente.....: Emerson da Motta Willer
- . Assistente.....: Ricardo A. S. Andrade
- . Assistente.....: Sabrina Gabeto Soares

#### 2.1.3. TROPA ESCOTEIRA MISTA I

- . Chefe de Tropa.....: Carlos Eduardo Ferrer Luzardo
- . Assistente.....: Maria Oliveira
- . Assistente.....: Bruno Amorim Maciel

#### 2.1.4. TROPA ESCOTEIRA MISTA II

- . Chefe de Tropa.....: Leda Mariza C. M. Mascaren
- . Assistente.....: Dennys Rodrigues Oliveira
- . Assistente .....: Ana Carolina Miranda Lamy
- . Assistente .....: Glauber Carvalho Cruz
- . Assistente .....: André Luiz Sousa de Andrade

#### 2.1.5. ALCATÉIA

- . Chefe de Alcatéia...: Zélia Alves Martins
- . Assistente.....: Maria de Fátima Lemos
- . Assistente.....: Aurora Gonçalves Lobão da Silva
- . Assistente.....: Jair Max Fortunato Maia

## 3. RESULTADO FINANCEIRO E BALANÇO PATRIMONIAL

### *PARECER DA COMISSÃO FISCAL DE GRUPO*

Os abaixo assinados, membros efetivos da Comissão Fiscal do Grupo Escoteiro José de Anchieta – 11º DF, tendo examinado o demonstrativo de resultados acumulado de 2001 e o Balanço Patrimonial de 01/01/2001 a 31/12/2001, encontrando tudo em ordem e perfeita exatidão, aprovam o presente, e são de parecer favorável à aprovação deste pela Assembléia de Grupo.



**GRUPO ESCOTEIRO JOSÉ DE ANCHIETA  
DEMONSTRATIVO DE RESULTADOS ACUMULADO DE 2001**

DESCRIÇÃO	JAN/01	FEB	MAR	ABR	MAI	JUN	JUL	AGO	SET	OUT	NOV	DEZ	TOTAL
1.3.10 REVENHOS DE RECEITAS	2.00	0,00	0,00	0,00	0,00	0,00	0,00	0,00	0,00	0,00	0,00	0,00	2.00
1.4.11 DESP. COM OBRAS DE MANUTENÇÃO	2,00	0,00	0,00	0,00	1460,00	0,00	0,00	0,00	0,00	0,00	0,00	0,00	1462,00
1.4.10 OBRAS DE MANUTENÇÃO E REPARAÇÃO DE MATERIAIS	28,00	252,84	66,70	54,70	0,00	0,00	62,00	65,55	20,70	89,82	100,00	14,54	920,81
1.4.11 ADM. DO GRUPO	103,45	0,00	161,10	27,70	73,10	0,00	109,55	14,00	0,00	0,00	16,05	0,50	530,55
1.4.12 MANUTENÇÃO DE BENS	75,00	54,76	14,85	0,00	12,80	34,00	126,70	0,00	0,00	31,60	0,00	0,00	337,21
1.4.13 MANUTENÇÃO DE BENS	2,00	519,00	260,00	0,00	184,00	20,00	46,00	0,00	0,00	38,00	23,13	520,00	1901,00
1.4.14 MANUTENÇÃO DE BENS	0,00	0,00	0,00	0,00	0,00	0,00	60,84	0,00	0,00	0,00	122,79	0,00	486,64
1.4.15 MANUTENÇÃO DE BENS	123,90	0,00	0,00	0,00	0,00	64,27	67,46	54,00	52,74	114,69	94,90	0,00	1228,25
1.4.16 MANUTENÇÃO DE BENS	0,00	0,00	0,00	0,00	0,00	0,00	0,00	0,00	0,00	0,00	0,00	0,00	0,00
1.4.17 MANUTENÇÃO DE BENS	0,00	0,00	0,00	0,00	0,00	0,00	0,00	268,00	0,00	0,00	0,00	0,00	436,00
1.4.18 MANUTENÇÃO DE BENS	0,00	0,00	0,00	0,00	0,00	0,00	0,00	12,00	0,00	0,00	0,00	0,00	12,00
1.4.19 MANUTENÇÃO DE BENS	0,00	0,00	0,00	0,00	0,00	0,00	0,00	0,00	478,00	175,00	0,00	0,00	246,00
1.4.20 MANUTENÇÃO DE BENS	0,00	0,00	0,00	0,00	0,00	0,00	0,00	0,00	180,00	0,00	0,00	0,00	750,00
1.4.21 MANUTENÇÃO DE BENS	0,00	0,00	0,00	0,00	0,00	0,00	0,00	0,00	0,00	0,00	0,00	0,00	0,00
1.4.22 MANUTENÇÃO DE BENS	0,00	150,00	21,60	150,00	60,00	0,00	120,33	67,50	0,00	0,00	0,00	0,00	801,63
1.4.23 MANUTENÇÃO DE BENS	0,00	0,00	0,00	0,00	0,00	0,00	0,00	0,00	0,00	0,00	0,00	0,00	0,00
1.4.24 MANUTENÇÃO DE BENS	0,00	0,00	0,00	0,00	0,00	0,00	0,00	0,00	0,00	0,00	0,00	0,00	0,00
1.4.25 MANUTENÇÃO DE BENS	0,00	0,00	0,00	0,00	0,00	0,00	0,00	0,00	0,00	0,00	0,00	0,00	0,00
<b>TOTAL</b>	<b>331,95</b>	<b>1393,85</b>	<b>2416,01</b>	<b>3119,23</b>	<b>3036,03</b>	<b>225,45</b>	<b>1342,99</b>	<b>682,34</b>	<b>755,57</b>	<b>915,19</b>	<b>1215,55</b>	<b>1426,02</b>	<b>14262,02</b>

DESCRIÇÃO	JAN/01	FEB	MAR	ABR	MAI	JUN	JUL	AGO	SET	OUT	NOV	DEZ	TOTAL
2.1.10 FORTALECIMENTO DO GRUPO	0,00	0,00	0,00	0,00	0,00	0,00	0,00	0,00	0,00	0,00	0,00	0,00	0,00
2.2.10 CUSTAS DE MANUTENÇÃO	1,00	290,00	0,00	130,73	50,00	0,00	100,00	150,00	160,00	160,00	50,00	0,00	920,73
2.2.11 MANUTENÇÃO DE BENS	2772,00	1580,00	80,00	220,70	227,26	50,00	1260,00	650,00	300,00	150,00	410,00	0,00	7722,00
2.2.12 MANUTENÇÃO DE BENS	519,00	224,00	16,00	57,00	67,00	20,00	25,00	24,00	14,00	10,00	400,00	0,00	1705,00
2.2.13 MANUTENÇÃO DE BENS	51,00	188,00	24,00	119,00	284,50	0,00	141,00	193,50	252,00	35,00	0,00	0,00	1094,85
2.2.14 MANUTENÇÃO DE BENS	0,00	0,00	0,00	0,00	0,00	0,00	0,00	0,00	0,00	0,00	0,00	0,00	0,00
2.2.15 MANUTENÇÃO DE BENS	131,00	221,00	57,00	18,00	206,50	0,00	446,00	139,50	176,30	112,35	0,00	19,00	1094,85
2.2.16 MANUTENÇÃO DE BENS	0,00	0,00	122,00	0,00	0,00	0,00	0,00	0,00	0,00	0,00	0,00	0,00	541,00
2.2.17 MANUTENÇÃO DE BENS	531,52	120,32	114,88	144,84	416,57	420,00	156,70	975,32	683,61	455,35	410,11	0,00	4022,74
2.2.18 MANUTENÇÃO DE BENS	19,52	0,00	0,00	330,00	1625,50	150,00	20,00	0,00	0,00	0,00	0,00	0,00	2122,00
2.2.19 MANUTENÇÃO DE BENS	0,00	0,00	0,00	0,00	0,00	0,00	0,00	0,00	0,00	0,00	0,00	0,00	0,00
2.2.20 MANUTENÇÃO DE BENS	0,00	0,00	0,00	0,00	0,00	0,00	0,00	0,00	0,00	0,00	0,00	0,00	0,00
2.2.21 MANUTENÇÃO DE BENS	0,00	0,00	0,00	0,00	0,00	0,00	0,00	0,00	0,00	0,00	0,00	0,00	0,00
2.2.22 MANUTENÇÃO DE BENS	0,00	0,00	0,00	0,00	0,00	0,00	0,00	0,00	0,00	0,00	0,00	0,00	0,00
<b>TOTAL</b>	<b>4.024,09</b>	<b>2.607,32</b>	<b>624,68</b>	<b>1542,37</b>	<b>2855,63</b>	<b>660,66</b>	<b>3025,70</b>	<b>1917,32</b>	<b>1410,51</b>	<b>834,73</b>	<b>1487,11</b>	<b>21147,92</b>	

RESULTADO DO MÊS	JAN/01	FEB	MAR	ABR	MAI	JUN	JUL	AGO	SET	OUT	NOV	DEZ	TOTAL
RESULTADO DO MÊS	3712,14	1303,47	-611,73	-1558,36	-160,40	437,20	1913,71	974,98	655,08	-80,36	371,76	6885,89	
TOTAL	35073,68	17287,75	16644,42	15007,38	14846,66	16323,86	17248,57	19191,59	14826,63	16875,27	19127,43		



*[Handwritten Signature]*  
Pedro Eduardo Neto  
Membro

*[Handwritten Signature]*  
Sandra Maria de Loyola Paralisa Mazzaro  
Membro

*[Handwritten Signature]*  
Lucia Helena Pires Grossi  
Membro

M-V 122004



**GRUPO ESCOTEIRO JOSÉ DE ANCHIETA**

BALANÇO PATRIMONIAL  
Exercício findo em 31/12/2001

ATIVO		PASSIVO	
<b>CIRCULANTE</b>		<b>CIRCULANTE</b>	
<b>DISPONIBILIDADE</b>		Fornecedores	9937,58
Caixa	38552,97		
Banco	30506,97	<b>PATRIMÔNIO LÍQUIDO</b>	
Adiantados de titulariedade	0,00	Capital	1720,00
Adiantados de titulariedade	559,00		
<b>DIREITOS REALIZÁVEIS</b>	29537,97		
Contribuições a receber	56,00		
<b>DESPESAS DO EXERCÍCIO SEGUINTE</b>	8090,00	<b>LUCRO (PREJUÍZO) ACUMULADO</b>	31125,59
Adiantamentos para Obras	8090,00		
<b>REALIZÁVEL A LONGO PRAZO</b>	1200,00		
Título de Capitalização	1200,00		
<b>PERMANENTE</b>			
<b>IMOBILIZADO</b>	1720,00		
Móveis e Utensílios	1720,00		
<b>TOTAL DO ATIVO</b>	<b>41482,97</b>	<b>TOTAL DO PASSIVO</b>	<b>41482,97</b>

Presidente Augusto Willer

Diretor Financeiro Antônio Lamy





### PLANILHA FINANCEIRA

MÊS	RECEITA	DESPESAS	SALDO
JANEIRO	-	-	-
FEVEREIRO	4.044,09	331,95	3.712,14
MARÇO	2.607,32	1.303,85	1.303,47
ABRIL	824,88	1.436,61	-611,73
MAIO	1.549,87	3.118,23	-1.568,36
JUNHO	2.855,63	3.036,03	-180,40
JULHO	660,66	223,46	437,20
AGOSTO	3.055,70	1.142,99	1.912,71
SETEMBRO	1.817,32	882,34	934,98
OUTUBRO	1.410,61	755,53	655,08
NOVEMBRO	834,73	915,09	-80,36
DEZEMBRO	1.487,11	1.115,95	371,16
TOTAL	21.147,92	14.262,03	6.885,89

### PARECER DA COMISSÃO FISCAL

Os abaixo assinados, membros efetivos da Comissão Fiscal do Grupo Escoteiro José de Anchieta – 11º DF, tendo examinado a Planilha Financeira, o Balanço Patrimonial e as contas do exercício de 01/01/2001 a 31/12/2001, encontrando os todos em ordem e perfeita exatidão, aprovam as contas do exercício de 2001, sendo de parecer favorável à sua aprovação pela Assembleia Geral do Grupo.

Brasília, 16 de março de 2002

Pedro Eduardo Neto

Sandra Maria de L. P. Mazzaro

Lúcia Helena P. Brasil



#### 4. CONCLUSÃO

O ano do Jubileu de Prata do Grupo Escoteiro José de Anchieta, certamente, acontecerá em grande estilo, pois a expectativa gerada pelo início das obras da nova sede, e o expressivo número de dirigentes e escotistas que compareceram ao Congresso Escoteiro 2001, realizado na cidade de Natal – RN, demonstram que uma nova era está por se iniciar no GEJA.

Outro aspecto relevante, é a participação significativa de integrantes do GEJA, na Diretoria da UEB-DF, o que demonstra o nível de integração regional que conseguimos resgatar ao longo deste último ano, fato este, que ao longo dos anos sempre foi uma característica do Grupo, no entanto foi se perdendo com o passar do tempo.

É importante a sensação de que nossos quadros estão repletos de jovens líderes, o que nos permite visualizar um futuro promissor para o nosso Grupo e para o Escotismo em geral.

Cabe mais uma vez salientar que o ano de 2001 será marcado na história do Grupo Escoteiro José de Anchieta como o fim de uma era de lutas e vitórias, pois conseguimos sobreviver, apesar das dificuldades e dos grandes obstáculos que nos foram impostos ao longo deste quase um quarto de século, mas o espírito vencedor de JAIRE PEREZ DE VASCONCELOS, nosso fundador, que sempre caracterizou-se pela persistência e alegria de servir, será sempre a nossa bandeira, com a certeza de um porvir glorioso.

*Sempre Alerta para Servir o Melhor Possível!*

Brasília, 15 de março de 2001

Augusto de Barcellos Willer  
Diretor – Presidente